



TRIBUNAL REGIONAL ELEITORAL DO TOCANTINS
Q-202 N AV.TEOTONIO SEGURADO, CONJ 1 LTS 1/2 CX. POSTAL 181 - Bairro PLANO DIRETOR NORTE - CEP 77006214 - Palmas - TO

RELATÓRIO

REGISTRO FOTOGRÁFICO DE PATOLOGIAS NAS ESTRUTURAS DE CONCRETO E BRISE DO PRÉDIO SEDE

Seção de Engenharia e Arquitetura

Imóvel:	Data:
Prédio Sede TRE Palmas	13/06/2025
SEI:	
Problemas:	
<ul style="list-style-type: none">Estrutura em concreto (pilares e vigas) apresentando trincas severas, deslocamentos com armadura exposta.Brise com trincas, problemas de fixação com deslocamentos severos (instabilidade).	
Fotografias:	
<p>REGISTRO FOTOGRÁFICO DE PARTE DAS OCORRÊNCIAS</p>	





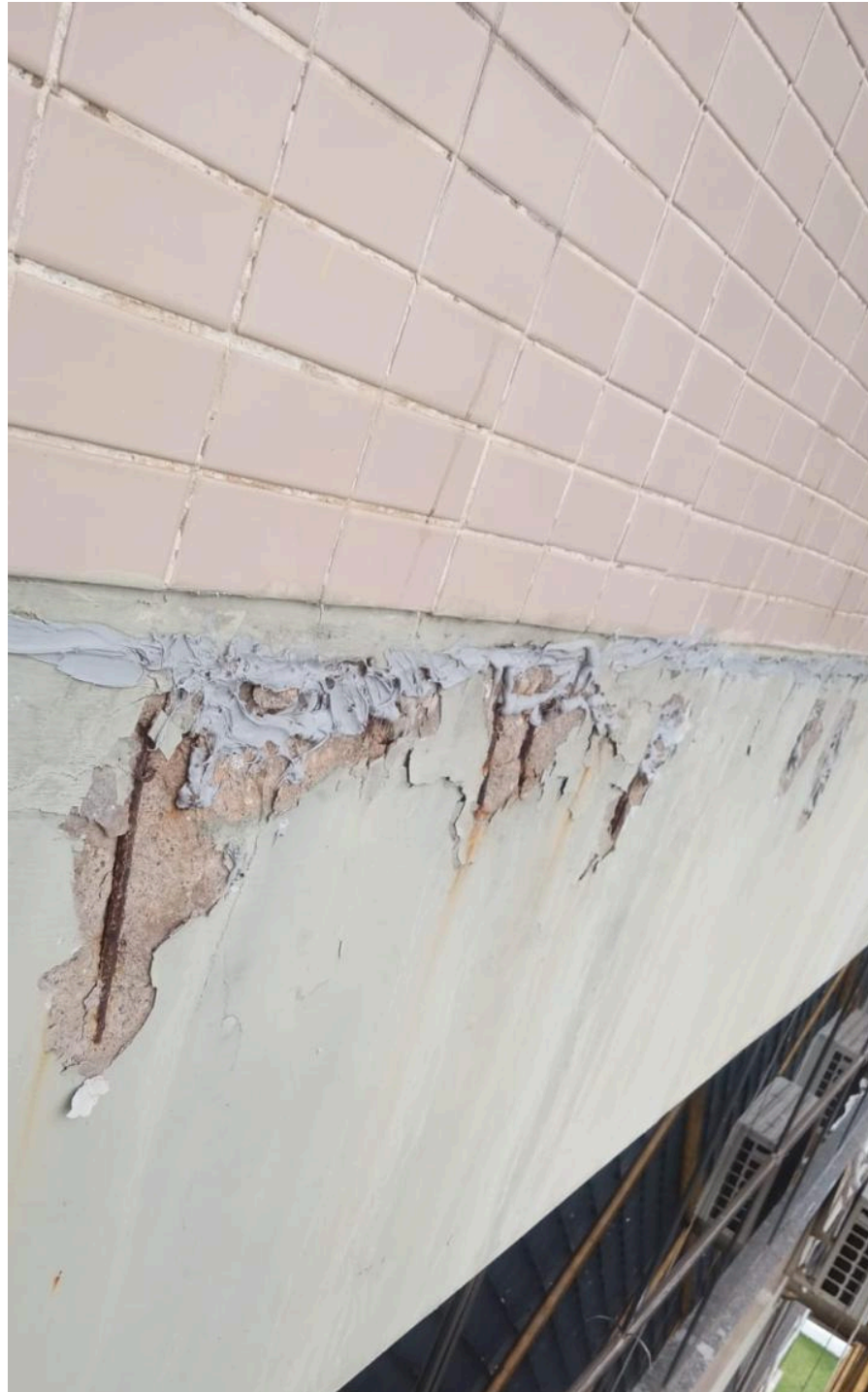

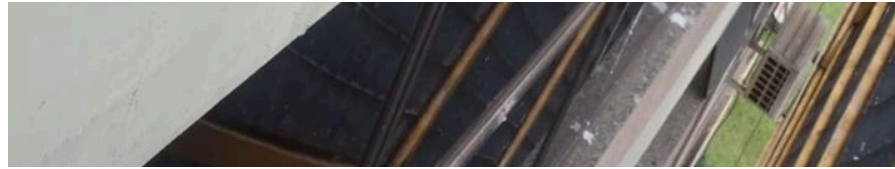



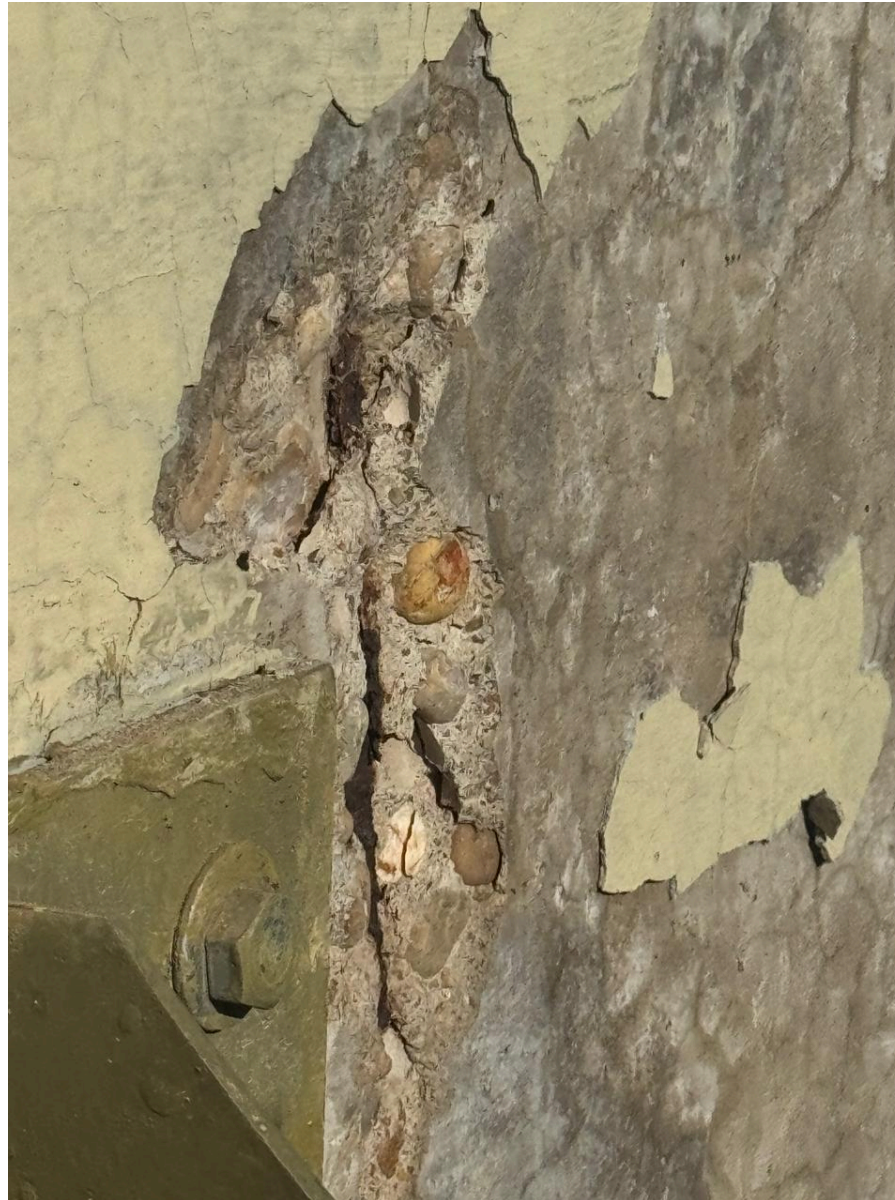







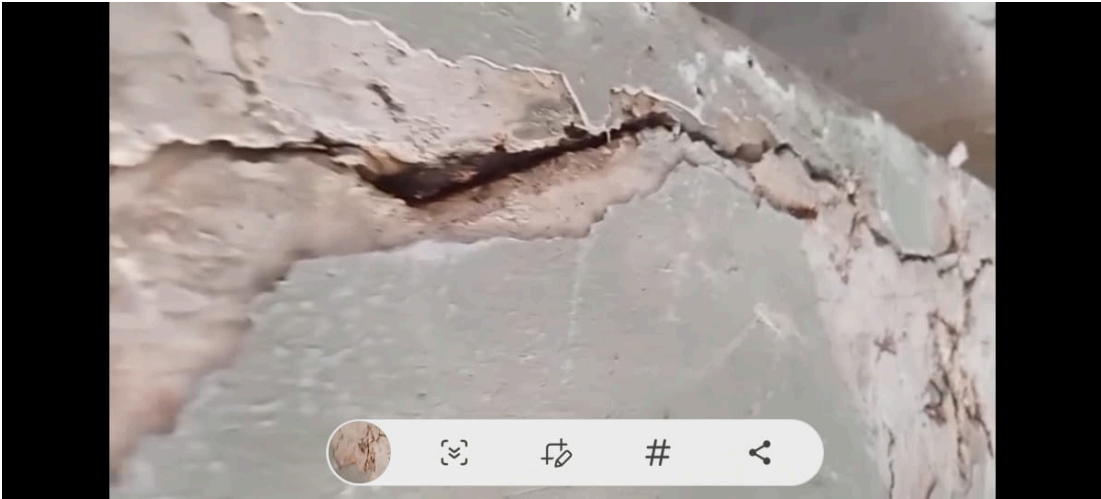









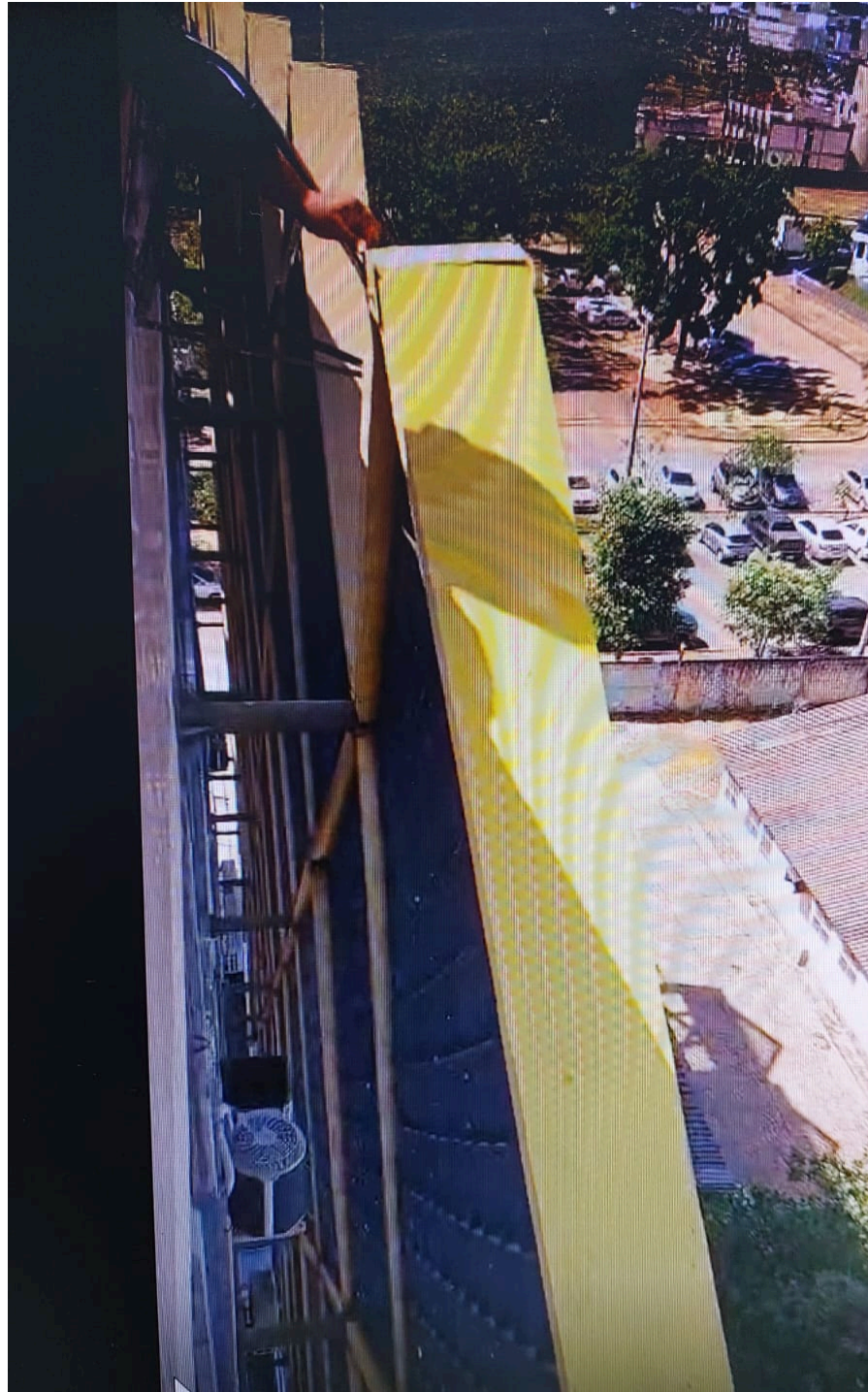

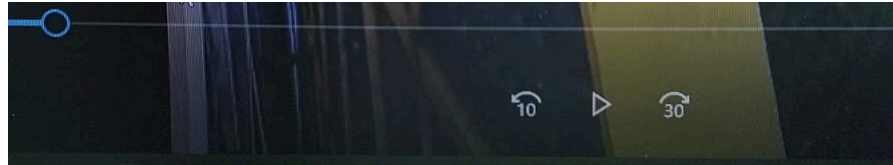

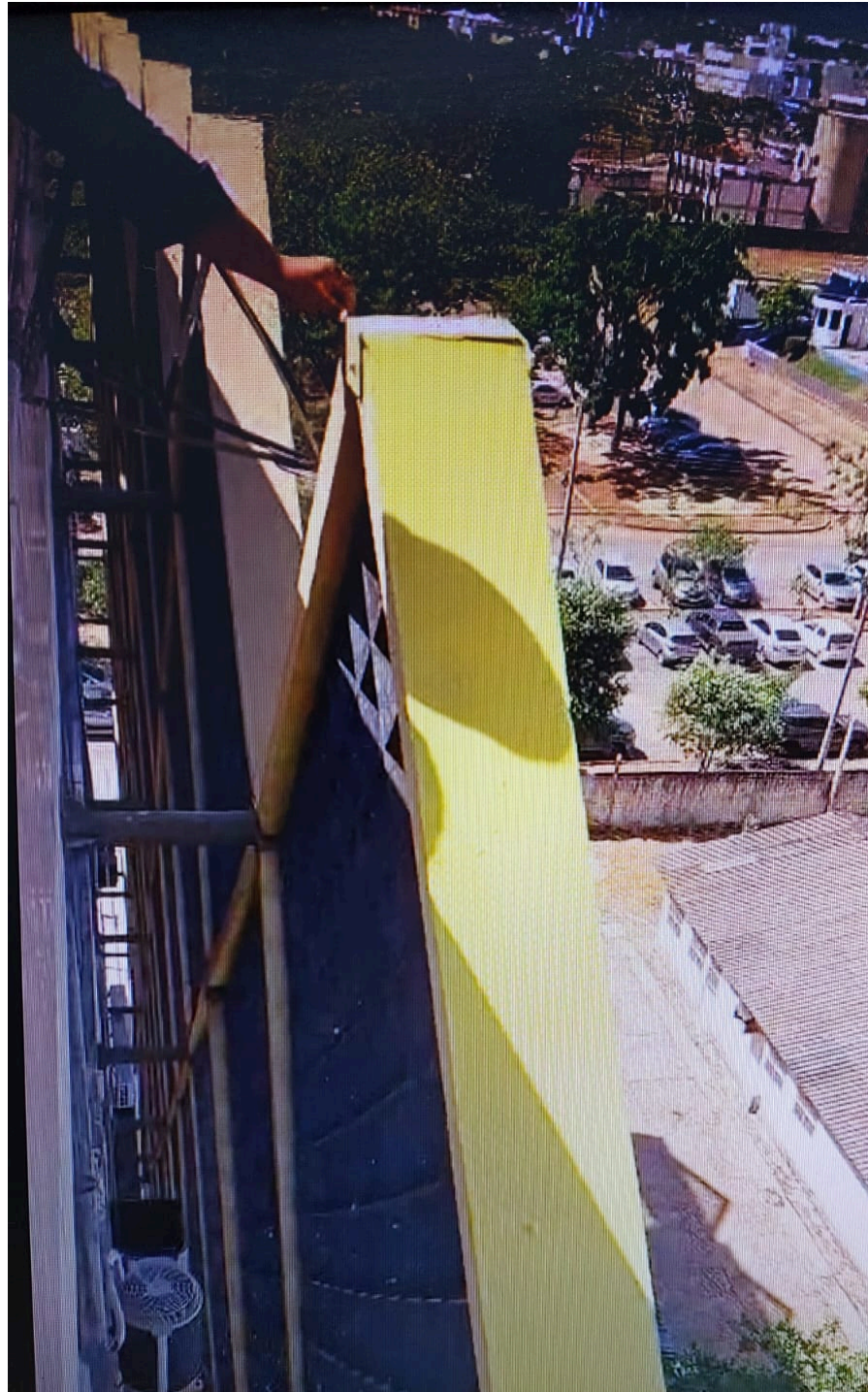



CIRO VARGAS PILGER

Chefe de Seção



Documento assinado eletronicamente em 13/06/2025, às 10:08, conforme art. 1º, § 2º, III, "b", da Lei 11.419/2006.



A autenticidade do documento pode ser conferida no site <https://sei.tre-to.jus.br/autenticar> informando o código verificador **000012302475360** e o código CRC **D9F34438**.